

Kartu Indonesia Sehat
Dengan Gotong Royong, Semua Tertolong

PERAN MAHASISWA
pada
PROGRAM JAMINAN
KESEHATAN NASIONAL-
KARTU INDONESIA SEHAT

Dr. Bimantoro R, AAK
 Kepala Cabang Semarang

Semarang, 04 Januari 2018



1

AGENDA

1. PENDAHULUAN

2. MENGENAL PROGRAM JKN - KIS

3. PENCAPAIAN DAN KINERJA

4. PERAN JKN DALAM
PERTUMBUHAN EKONOMI

5. PERAN MAHASISWA



2

1. PENDAHULUAN

MENGAPA SETIAP PENDUDUK PERLU MEMILIKI JAMINAN KESEHATAN??



Tarif Biaya Pelayanan Kesehatan terus mengalami kenaikan



Pergeseran Pola Penyakit dari infeksi ringan ke penyakit Degeneratif Kronis



Pasien tidak mempunyai pilihan, memiliki posisi tawar yang lemah, mendapatkan **informasi yang asimetris**



Perkembangan teknologi kedokteran semakin maju



Sakit berdampak **Sosial dan Ekonomi**

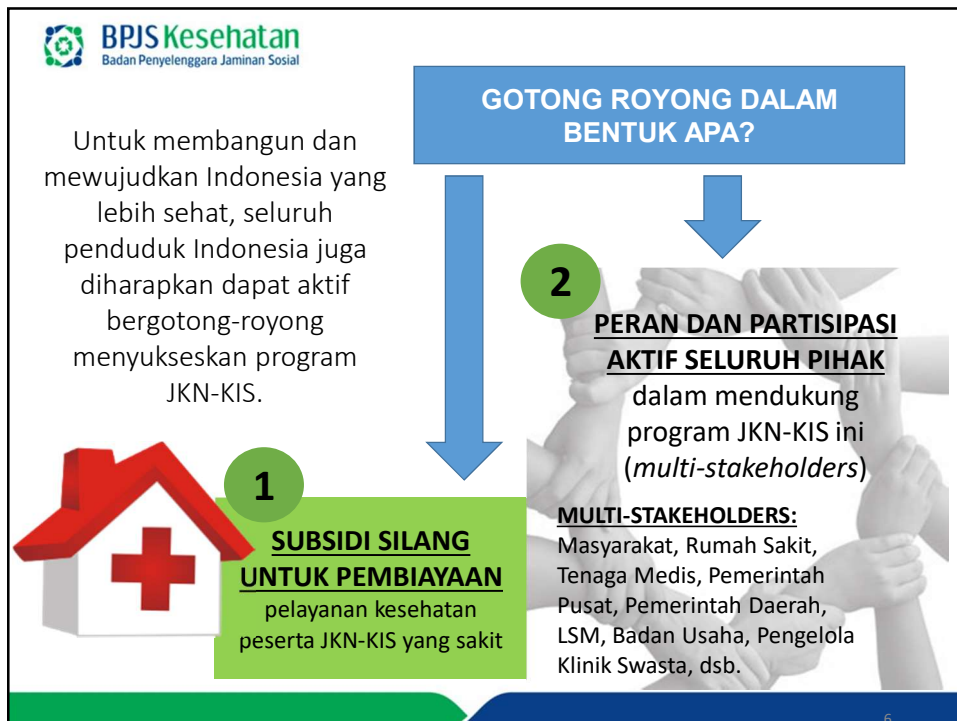
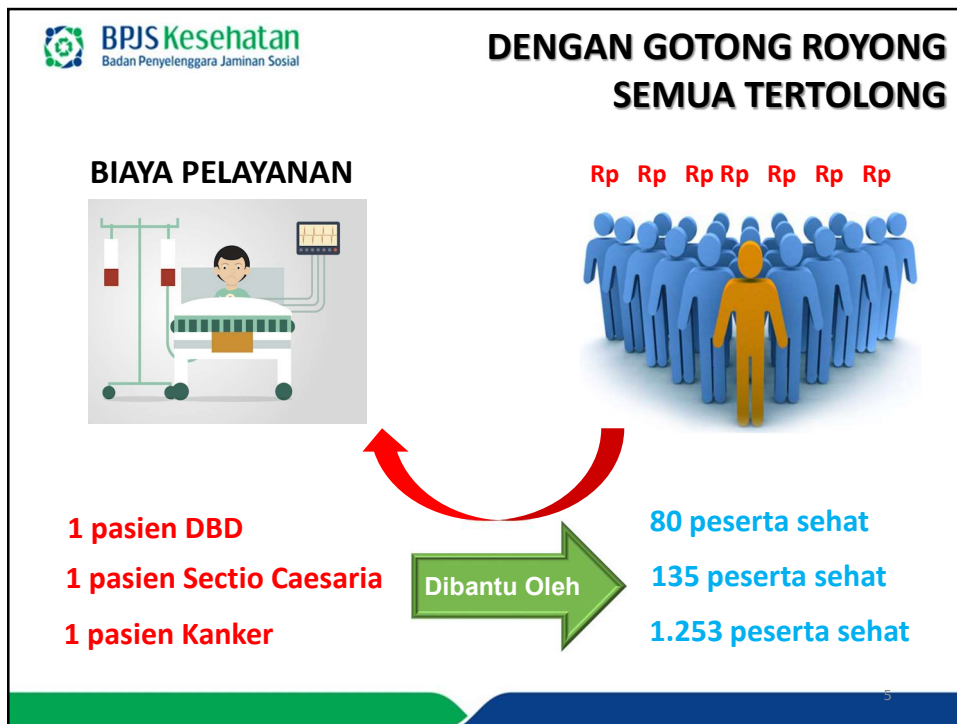

BENCHMARKING SEJARAH ASURANSI SOSIAL DI BEBERAPA NEGARA

- German: Mulai tahun 1883
- The United Kingdom: Mulai tahun 1911
- Japan: Mulai tahun 1922
- Canada: Mulai tahun 1947
- Taiwan: Mulai tahun 1995

SOCIAL SOLIDARITY CONCEPT

7

2. MENGENAL PROGRAM JKN - KIS

8

BPJS Kesehatan
Badan Penyelenggara Jaminan Sosial

JKN, KIS DAN BPJS KESEHATAN



JKN ?

↓

PROGRAM
Jaminan Kesehatan Nasional



KIS ?

↓

IDENTITAS PESERTA
KARTU INDONESIA SEHAT



BPJS KESEHATAN ?

↓

BADAN
PENYELENGGARA

Undang – Undang No 24 Tahun 2011 (Pasal 9, ayat 1)
BPJS Kesehatan berfungsi menyelenggarakan program jaminan kesehatan



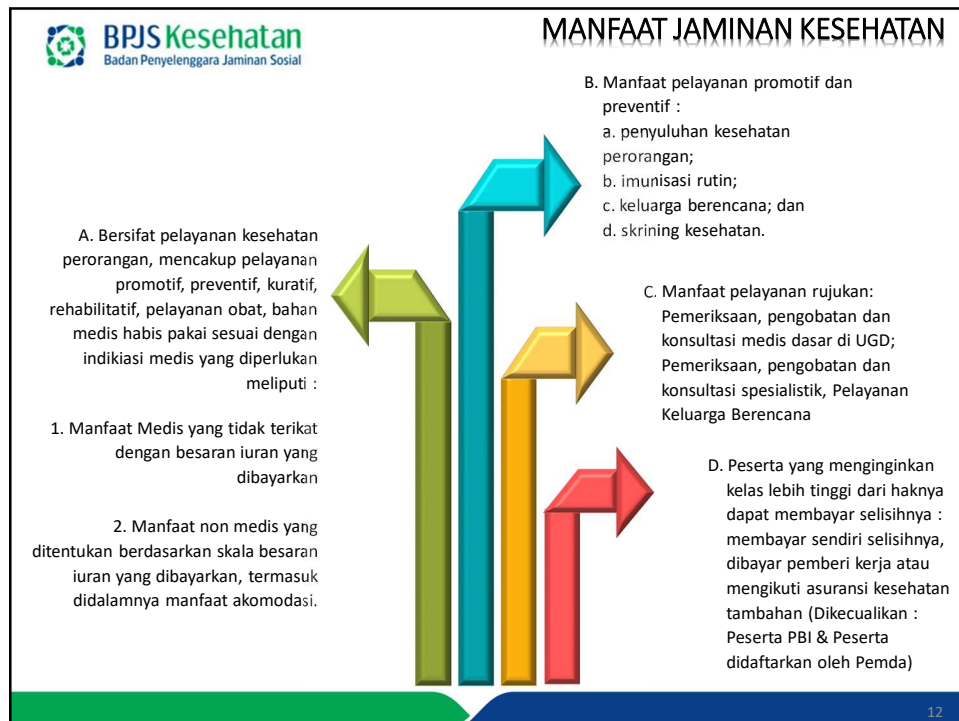
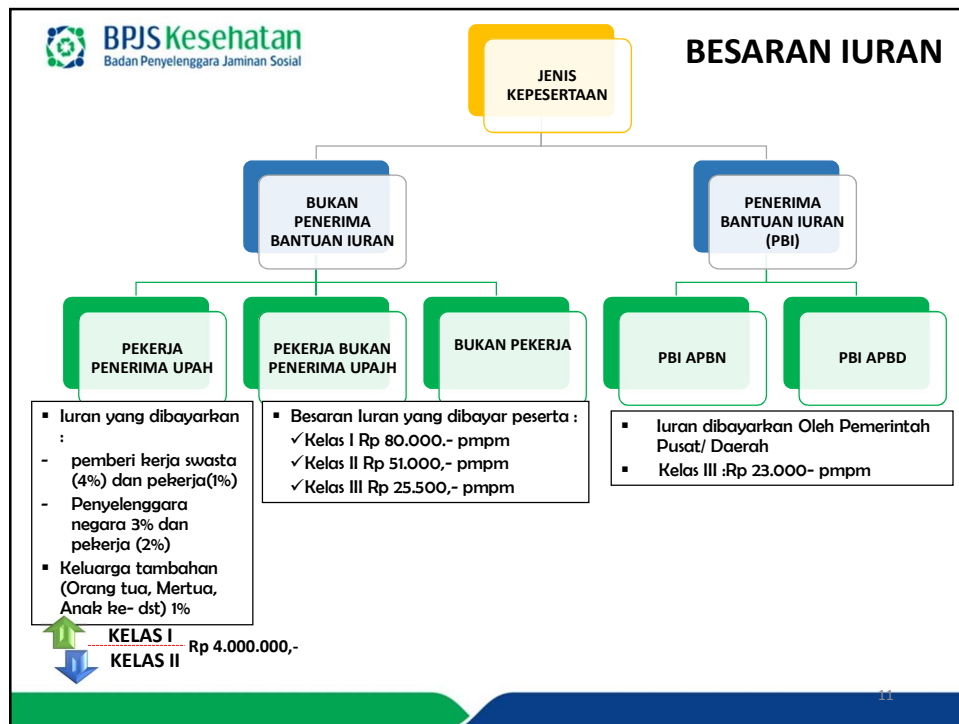

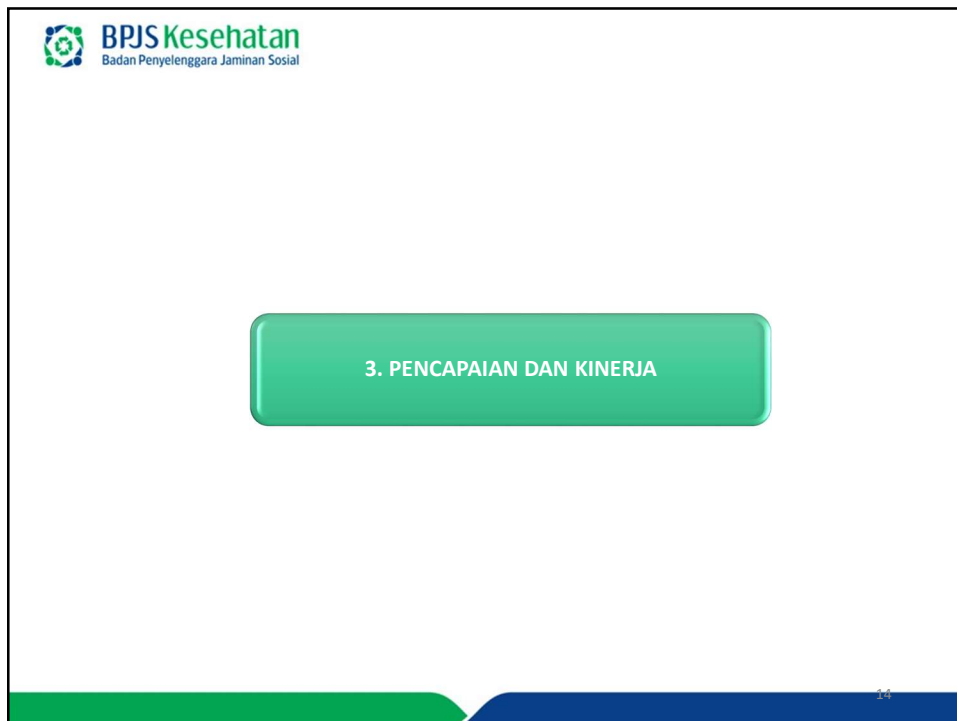

Pemerintah Telah Menganangkan Peta Jalan Menuju Jaminan Kesehatan Nasional Hingga Tahun 2019

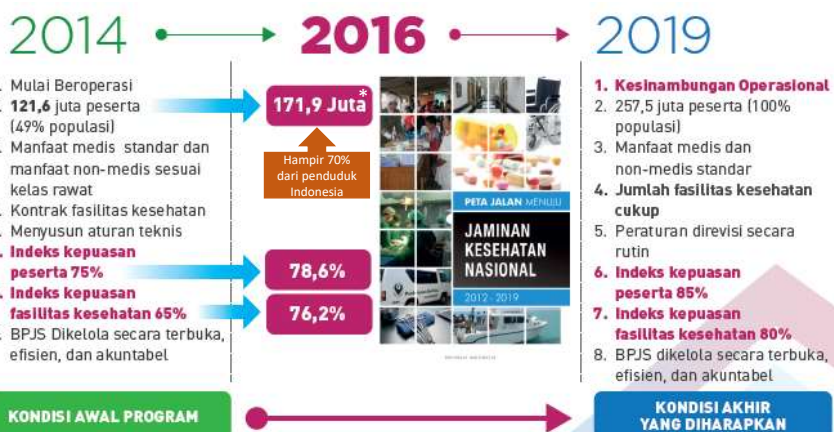

(*) Per 30 Juni 2017 jumlah peserta JKN : 178.384.288 jiwa.

15

Perkembangan Cakupan Kepesertaan (UHC)*

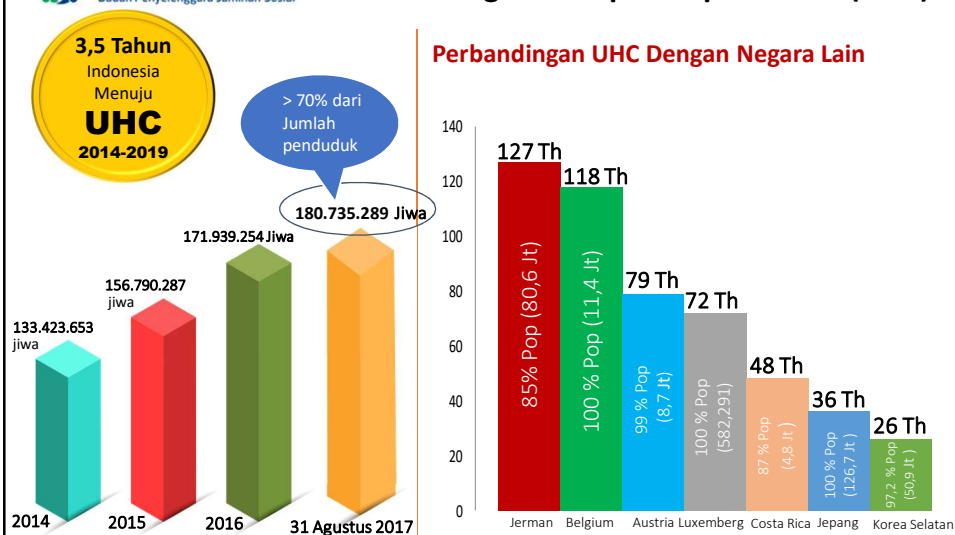

Sumber data : LPP Jember

*UHC : Universal Health Coverage
(Jaminan Kesehatan untuk Seluruh Penduduk)
Per 18 Agt 2017: 180.498.482

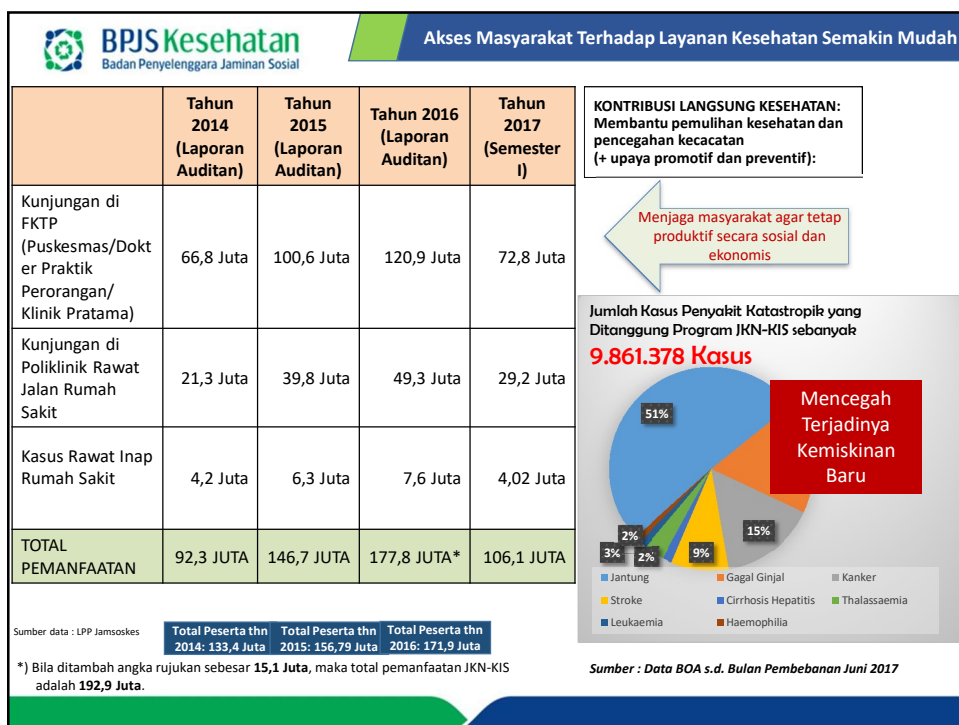
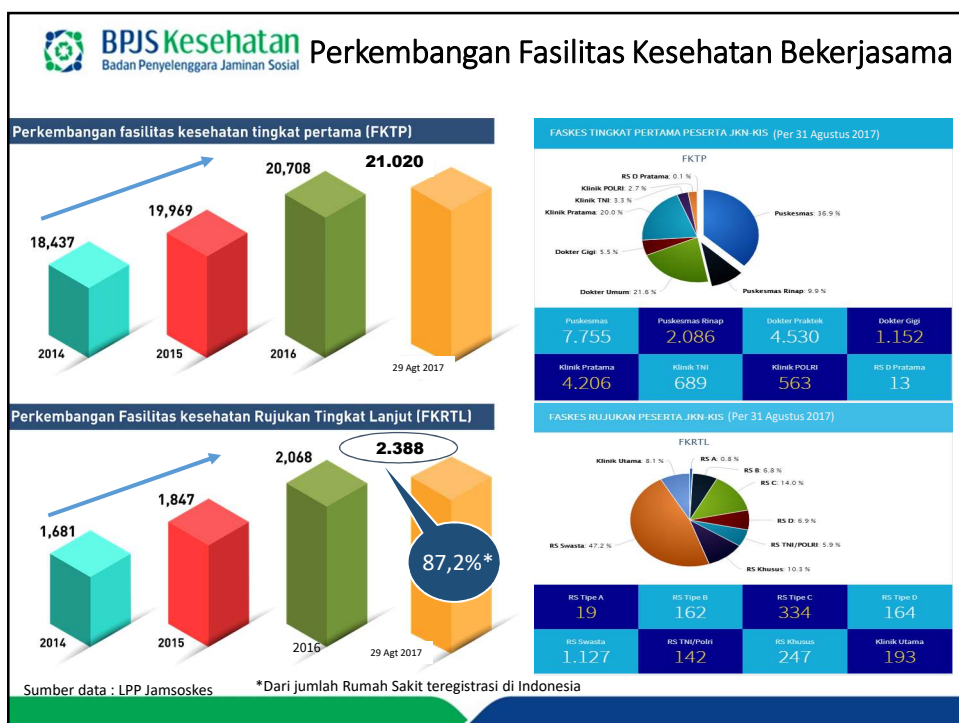

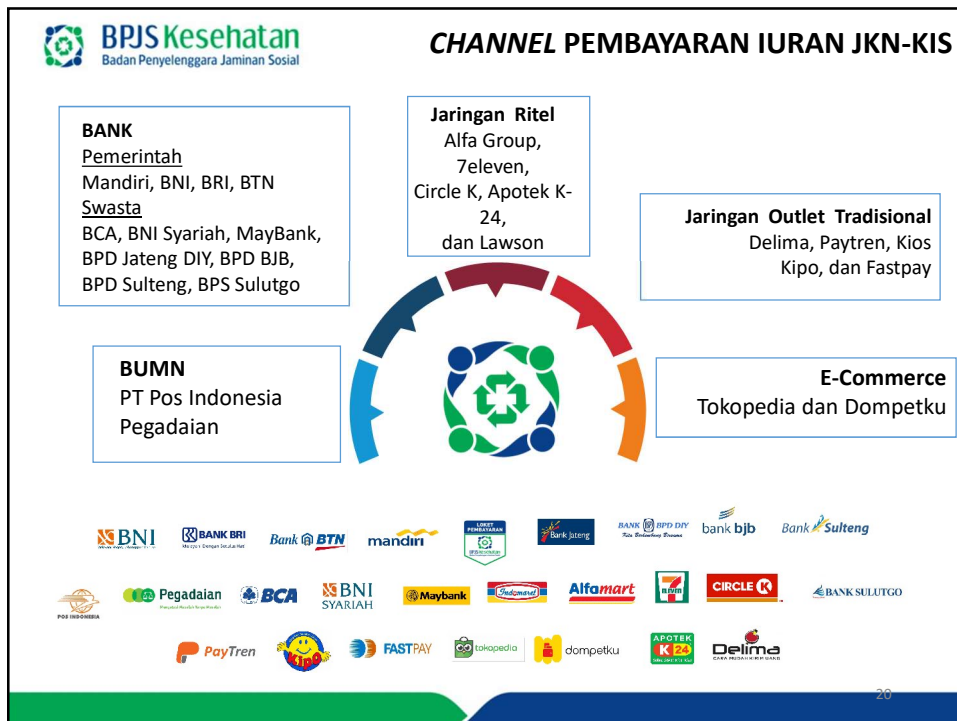
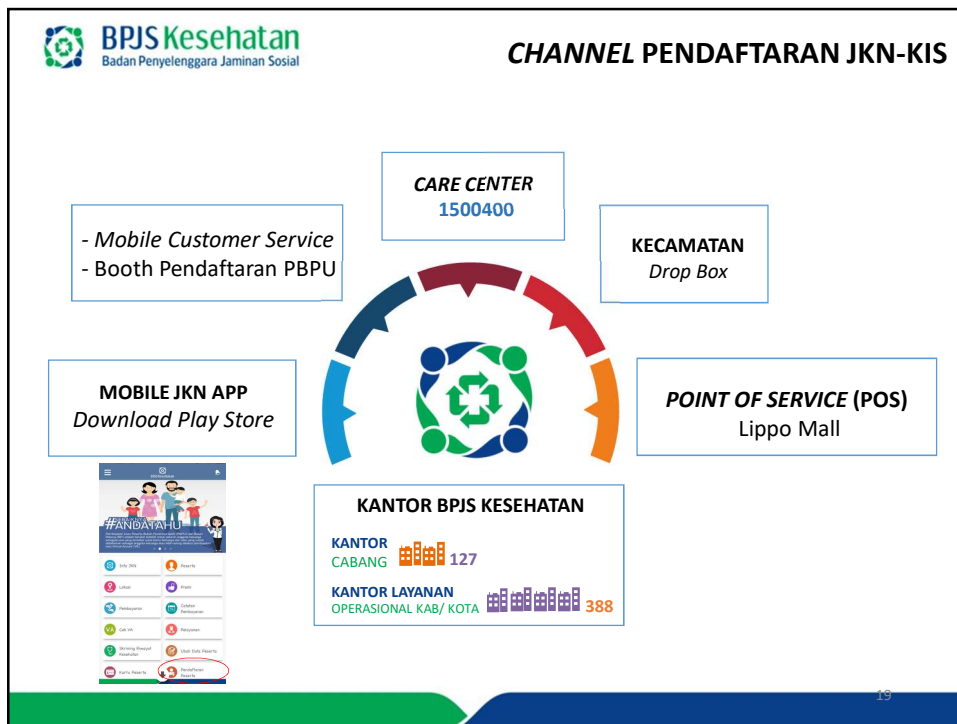

4. PERAN JKN DALAM PERTUMBUHAN EKONOMI

21



DAMPAK JKN-KIS

Terhadap Perekonomian Indonesia (2016 – 2021)

Kontribusi Program JKN-KIS

Terhadap Perekonomian Indonesia



	<u>2016</u>		<u>2021</u>
 Jasa Kesehatan Pemerintah	57.9	triliun Rp	110
 Industri Produksi Farmasi	10.1	triliun Rp	19.1
 Industri Makanan dan Minuman	17.1	triliun Rp	32.6

Kontribusi Program JKN-KIS

Terhadap Lapangan Kerja

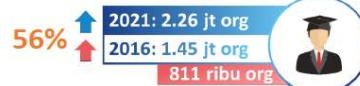

	<u>2016</u>		<u>2021</u>
 Jasa Kesehatan Pemerintah	864	ribu org	1.35
 Industri Produksi Farmasi	27.2	ribu org	42.5
 Industri Makanan dan Minuman	34.1	ribu org	53.2

22



BPJS Kesehatan
Badan Penyelenggara Jaminan Sosial

JKN-KIS DAN DAMPAKNYA PADA PEREKONOMIAN INDONESIA



Jaminan Kesehatan Nasional



cost



=

Program JKN bukan hanya pengeluaran (cost), melainkan sebuah investasi. Dalam jangka pendek, program JKN dapat meningkatkan output dan tenaga kerja sektor lainnya, sedangkan dalam jangka panjang program JKN dapat meningkatkan modal manusia melalui peningkatan angka harapan hidup. Pada akhirnya program JKN akan meningkatkan pertumbuhan ekonomi.

Sumber data : Kajian Kemiskinan & Perlindungan Sosial LPEM FEB UI
PENERAPAN PROGRAM JAMINAN KESEHATAN NASIONAL (JKN)
DAN DAMPAKNYAPADA PEREKONOMIAN INDONESIA



Program JKN dapat meningkatkan akses terhadap jasa layanan kesehatan. Kenaikan kepemilikan JKN akan meningkatkan pemanfaatan rawat jalan dan rawat inap, serta durasi rawat selama 0.86 hari.



Pencapaian **Universal Health Coverage** akan meningkatkan **angka harapan hidup (AHH)** sebesar **2.9 tahun**.



Kenaikan 1% kepesertaan JKN akan meningkatkan **PDRB per kapita** sebesar **1 juta rupiah**.



Pencapaian **UHC** di tahun 2019 akan menghasilkan **output** sebesar **269 triliun rupiah** dan berkontribusi terhadap **penciptaan lapangan kerja** sebesar **2.3 juta**.



BPJS Kesehatan
Badan Penyelenggara Jaminan Sosial

JKN-KIS DAN DAMPAKNYA PADA PEREKONOMIAN INDONESIA

5. PERAN MAHASISWA MEWUUDKAN INDONESIA YANG LEBIH SEHAT

24

HARAPAN

Aktif bergotong-royong menyukseskan program JKN-KIS dengan cara :

- Turut serta menjadi peserta JKN – KIS
- Mensosialisasikan pentingnya Program JKN – KIS untuk meningkatkan kualitas hidup bangsa Indonesia
- Memasyarakatkan Program JKN – KIS melalui :
 - ✓ Kegiatan kemahasiswaan Kuliah Kerja Nyata (KKN) maupun kegiatan senat mahasiswa.
 - ✓ Media Sosial
- Menerapkan pola hidup sehat

25

Terima Kasih



Kartu Indonesia Sehat
Dengan Gotong Royong, Semua Tertolong



www.bpjs-kesehatan.go.id



@BPJSKesehatanRI



BPJS Kesehatan
(Akun Resmi)



BPJS Kesehatan

kompasiana BPJS Kesehatan

 bpjskesehatan

26